

Commune de **MONCHEAUX**  
161 Rue du Haut

CADASTRE : Section B n°513-1706-2022

**Plan**  
**DE DIVISION**  
**ET DE BORNAGE**

Accès existant (lot 2 et surplus)

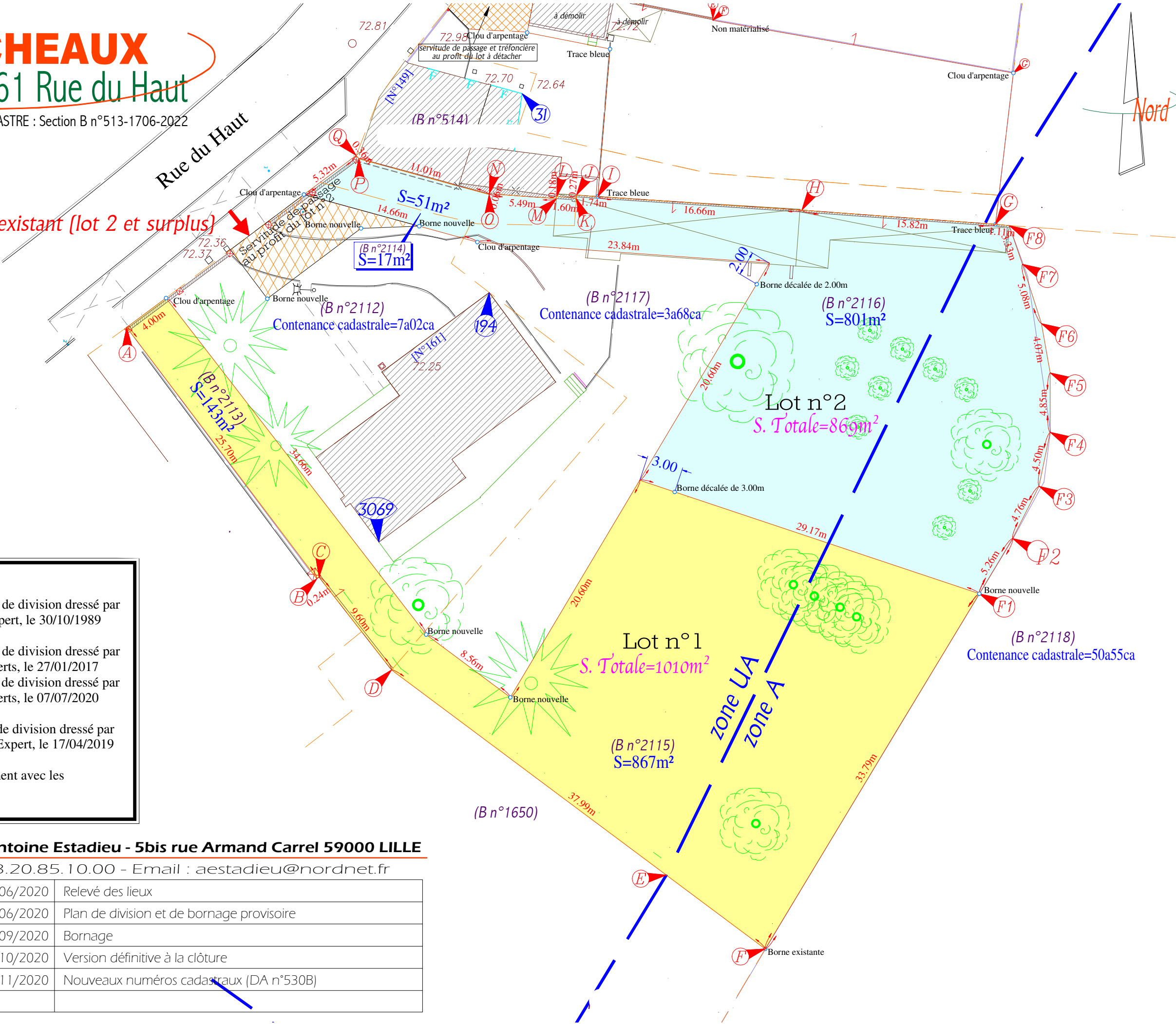

**Planimétrie : Système RGF CC50**  
(détermination par G.P.S.)  
**Nivellement : Système NGF (IGN 69)**  
(détermination par G.P.S.)

**DELIMITATION :**

**A à E** : limites définies suivant le plan de division dressé par le Cabinet J. MARCHE, Géomètre-Expert, le 30/10/1989 (réf. : 23349).  
**E à F** : limites définies suivant le plan de division dressé par le Cabinet GEOREM, Géomètres-Experts, le 27/01/2017 (réf. : 27697).  
**F à G** : limites définies suivant le plan de division dressé par le Cabinet GEOREM, Géomètres-Experts, le 07/07/2020 (réf. : 27697).  
**G à I** : limites définies suivant le plan de division dressé par le Cabinet A. ESTADIEU, Géomètre-Expert, le 17/04/2019 (réf. : 118394).  
**I à Q** : limites définies contrairement avec les propriétaires riverains.

**ESTADIEU**  
**SCP Antoine**  
géomètre-expert

**SCP Antoine Estadiou - 5bis rue Armand Carrel 59000 LILLE**

Tel 03.20.85.10.00 - Email : aestadiou@nordnet.fr

**Dossier n° 120116**  
Créé en Juin 2020

**Echelle 1/300**  
(1cm pour 3m00)

A	15/06/2020	Relevé des lieux
B	23/06/2020	Plan de division et de bornage provisoire
C	24/09/2020	Bornage
D	09/10/2020	Version définitive à la clôture
E	06/11/2020	Nouveaux numéros cadastraux (DA n°530B)